

# Microsoft Outlook beállítása

POP3 típusú levelezéshez

A Microsoft Outlook elsősorban céges felhasználók számára, céges belső levelezések kiszolgálására kialakított levelezőkliens, de alkalmas internetes e-mail fiók kezelésére is.

Amíg nem konfigurálja a programot, minden indításkor egy Varázsló indul el.

Első ablakon az információk elolvasása után kattintson a **Tovább** gombra.

A szoftver, ha más levelező klienst érzékel, felhívja a felhasználó figyelmét, hogy lehetősége van azon kliens beállításait használni.

Jelen esetben válassza, hogy nem szeretne beállításokat importálni, tehát az egyik sem opciót jelölje ki és kattintson a **Tovább** gombra.

Ezután adja meg, hogy milyen levelezést szeretne alkalmazni.

Válassza a **Csak Internet** opciót e-mail postafiókjának beállításához, majd kattintson a **Tovább** gombra.

A következő informális ablakban az **Igen** gombot válassza.

Ezután a telepítés hasonlít az Outlook Express program beállításához.

Első lépésként adja meg a nevét, ide bármit beírhat. Gyakorlatilag ugyanúgy értelmezendő, mint a postai borítékra írandó feladó. Ezt a nevet fogják feladóként látni azok, akik Öntől e-mailt kapnak.

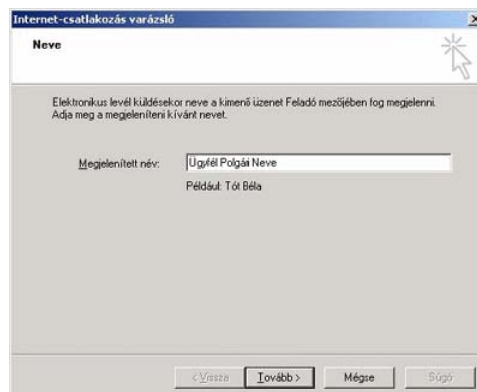
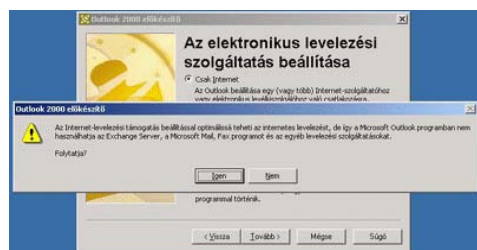

# Microsoft Outlook beállítása

POP3 típusú levelezéshez

Ezután a program az e-mail címét kéri.  
Az e-mail cím a következőképpen nézhet ki:

- valami@t-online.hu
- valami@netquick.hu
- valami@aldomain.t-online.hu
- valami@domain.hu

A következő lépésben a levelezési kiszolgáló típusát és nevét kell megadnia. A fenti legördülő menüben a **POP3** legyen kiválasztva.

A **Beérkező levelek kiszolgálója**, valamint a **Kimenő levelek kiszolgálója** mezőkbe **mail.t-online.hu** legyen bírva. Az adatok megadása után kattintson a **Tovább** gombra.

Ez után a program a fióknevet és a jelszót kéri el.  
**@t-online.hu** végződésű e-mail esetén a fióknev a szerződésen az e-mail címnél feltüntetett bejelentkezési azonosító. A **@netquick.hu**, **@aldomain.t-online.hu** és **@domain.hu** esetén a fióknev a teljes e-mail cím!  
Jelszó a kapott vagy beállított jelszó. (A kis és nagy betűk különbözőségére figyeljen!)  
Az ablakban látható **Bejelentkezés biztonságos jelszó hitelesítés használatával** opciót ne válassza ki! Az adatok megadása után kattintson a **Tovább** gombra.

A következő lépésben a program a csatlakozás módját kérdezi meg.

Válassza ki a **helyi hálózaton (LAN) keresztül** opciót, majd kattintson a **Tovább** gombra!

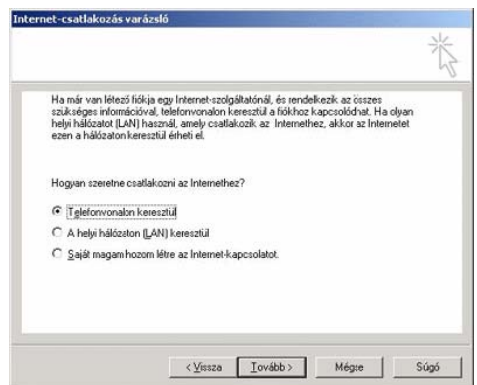
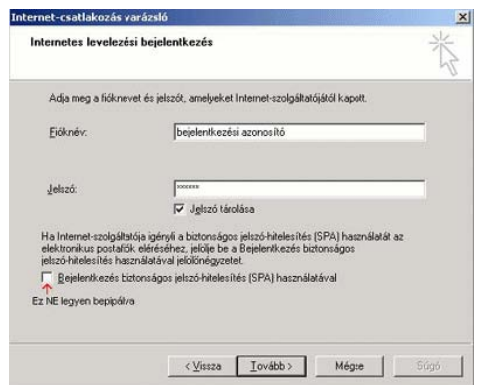
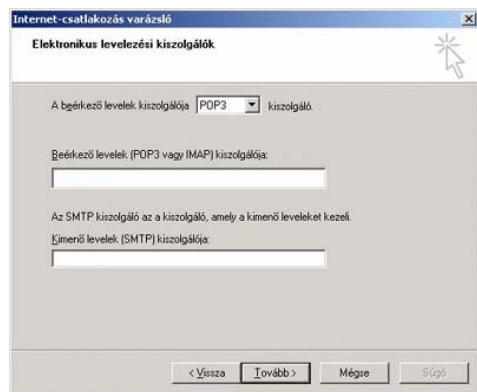
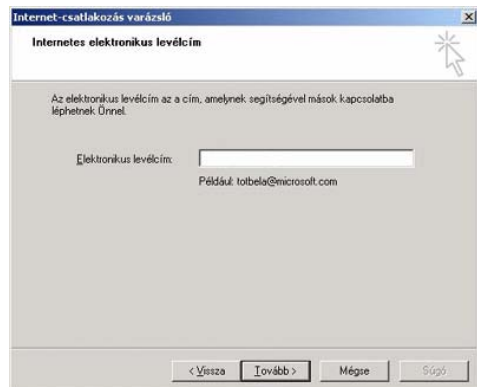

# Microsoft Outlook beállítása

POP3 típusú levelezéshez

A postafiók varázsló végére értünk. A **befejezés** gombra kattintva elmentésre kerülnek a beállítások.

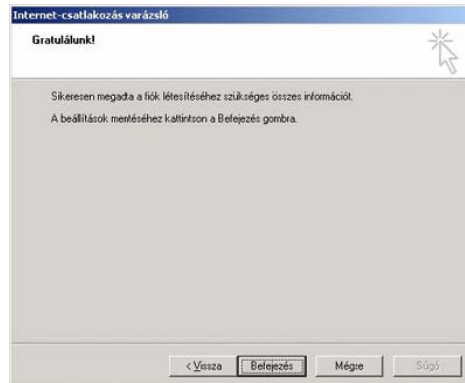

Mivel a beállítások még nem tökéletesek, kattintson felül az **Eszközök** menüre, azon belül a **Fiókok** menüpontra.

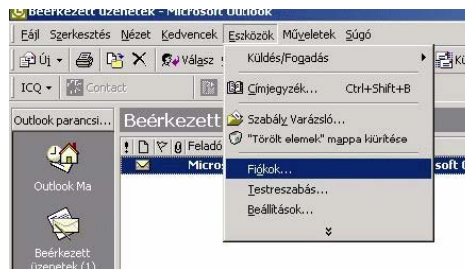

Ekkor megjelenik az **Internetfiókok** ablak. A **Levelezés** fülön láthatja a már beállított fiókok listáját. A varázsló által beállított fiók neve alapértelmezésben: **mail.tonline.hu**. Válassza ki (szürke háttérrel szedett fióknév), majd kattintson a **Tulajdonságok** gombra.

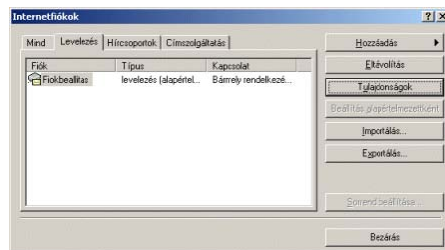

A **Tulajdonságok** gombra kattintva az **Általános** lapfül fogadja majd. Itt adhat meg másik nevet, e-mail címet, válasz e-mail címet. Illetve itt nevezheti át a fiókot, hogy jobban be tudja azonosítani.

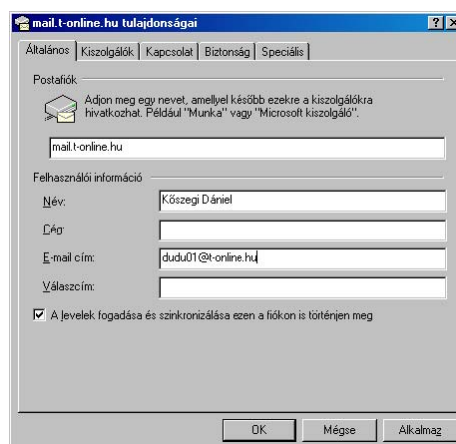

# Microsoft Outlook beállítása

POP3 típusú levelezéshez

Fontos a **Kiszolgálók** lapfűl, itt ellenőrizheti le a fiók beállítások legfontosabb összetevőit.

A beérkező (POP3) levélszolgálót, a kimenő (SMTP) kiszolgálót, illetve a fióknevet és a jelszót.

A „**Kimenő levelek kiszolgálója**” részben pipálja ki az „**A kiszolgáló hitelesítést igényel**” sor előtti jelölőnégyzetet.

Ezután kattintson az aktívává váló „**Beállítások...**” gombra.

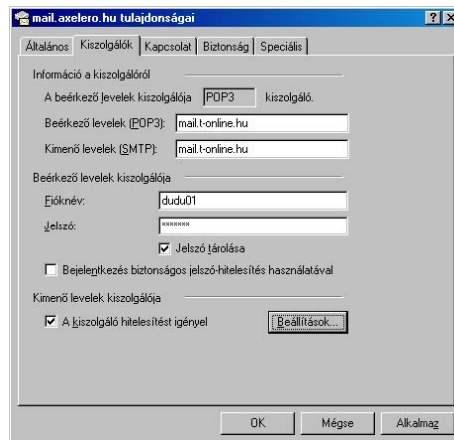

A megjelenő új ablakban tekintheti meg a **Kimenő levélszolgálóra** alkalmazott beállításokat.

Alapesetben az első rádiógomb van kijelölve „**A beérkező levelek kiszolgálójával azonos beállítások használata**”, ami tökéletesen megfelel a t-online.hu végződésű e-mail postafiók használata esetén.

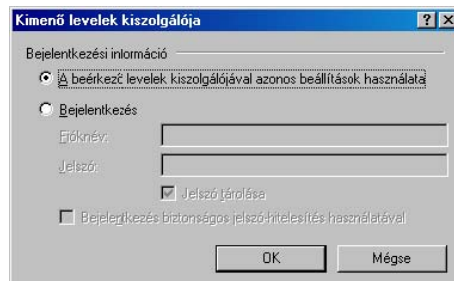

A **Speciális** lapfűlön a következő beállítások opcionálisan elvégezhetők:

- Pipálja ki a jelölőnégyzetet az „**A kiszolgáló biztonságos kapcsolatot (SSL) igényel**” sorok előtt.
- „**Kimenő levelek (SMTP)**”-hez „**465**”, a „**Beérkező levelek (POP3)**”-hoz „**995**”-ös kiszolgálóportok legyenek beállítva.

Ezen lapfűlön van lehetősége a levelek, kiszolgálón való megtartásának beállítására.

Felhívjuk figyelmét arra, hogy amennyiben a kiszolgálón is tárolja a leveleit a fent tárolt levelek az e-mail fiókjának tárhelyét fogják foglalni, így akár előállhat olyan helyzet is, hogy a tárhelye betelik!

A beállítások az „**OK**” gombra kattintva menthetőek el.

